

SEGRE

ESPORTS | pàg. 28-29

El Lleida perd (2-1) i segueix el seu viacrucis cap al descens i el Mollerussa suma un punt (2-2) cap a la salvació



GUIA | pàg. 37

Els astronautes de la missió Artemis II posen rumb a la Lluna i envien les seues primeres fotografies de la Terra

DISSABTE 4
D'ABRIL DEL 2026
Número 15.897 · Any XLIV
1,90 €

www.segre.com

Tres excursionistes pagaran el seu rescat per no anar preparats

Torre de Capdella || Interior els exigeix 5.239 euros per no portar material adequat ni prou menjar

Avís previ || Va passar el desembre del 2024, després d'una alerta meteorològica per vent i neu

Pont festiu || Els Bombers demanen evitar zones amb risc d'allau, sobretot a la Val d'Aran i el Sobirà

COMARQUES | 14



Divendres de devoció amb un Sant Crist renovat a Lleida

GUIA | 32-34

La jutge investiga per prevaricació i estafa el trossejament de parcs solars a Alcarràs

La jutge ha ordenat als Mossos investigar la tramitació dels permisos, cosa que afecta tres càrrecs de la Generalitat i les empreses Solaria i Ignis.

COMARQUES | 12

El trànsit de camions entre Lleida i la costa s'ha més que doblat en trenta anys

L'A-2, l'AP-2 i l'N-240 van suportar el 2024 el pas de 15.412 vehicles pesants al dia entre Lleida i Barcelona i Tarragona. El 1990 eren 6.677.

ÉS NOTÍCIA | 3

Noguera

Usuaris del Centre L'Estel de Balaguer munten en moto com a teràpia

COMARQUES | 15

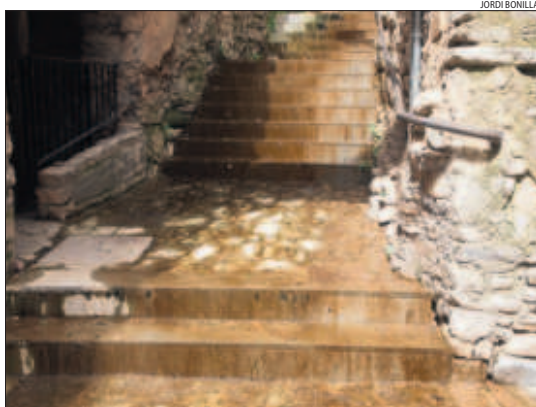

L'aqüífer de Sant Guim de la Plana vessa i entolla els carrers del poble

Fa dos mesos que els carrers d'aquesta població de la Segarra estan embassats encara que llueixi el sol perquè l'aigua subterrània brolla

COMARQUES | 13

HOTEL - RESTAURANT
HOSTAL DEL CARME
VILAGRASSA

GANES DE PRIMAVERA?

Copa de cava de benvinguda
4 tapes per persona: Amanida Oliver, Ou poché amb patata gratinada, Caneló de l'hostal i remenat de bolets
Segons plats (a escollir): Paella de rap, Ternasco, Caragols, Costelles de xai i molt més...
Postres, vi, aigües, cafès, garapinyades, ratafia i carajillos.

47 €

Crta N-II km 503 - VILAGRASSA - Tel. 973 311 000
info@hostaldelcarme.com - www.hostaldelcarme.com