JUEVES 5 / MARZO / 2026 CIUDAD DE MÉX 46 PÁGINAS, AÑO XXXIII NÚMERO 11,745 $ 30.00

REFORMA

CORAZÓN DE MÉXICO

WELSH EN LA FILCO

La FIL de Coyoacán, que arranca mañana, tendrá entre sus invitados a Irvine Welsh, autor de "Trainspotting", cuya versión fílmica cumple 30 años. "Mis libros nunca terminan", dice.

CULTURA (PÁG. 15)

¡Checo está de vuelta!

El piloto mexicano regresa a la F1 para el debut de Cadillac en el Máximo Serial. El GP Australia abre hoy con sus primeras prácticas la temporada 2026.

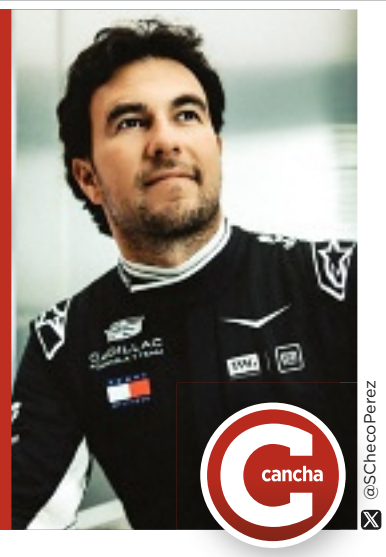

@SChecoPerez

cancha

MORENA FESTEJA

Y ALIADOS CALLAN

Alfredo Moreno

Mientras los morenistas celebraban la llegada de la iniciativa a San Lázaro, sus aliados del PT y PVEM (abajo) se quedaron sin palabras.

HUNDE EU BUQUE CON TORPEDO POR PRIMERA VEZ DESDE 1945

REFORMA / STAFF

WASHINGTON.– Un buque de guerra iraní fue destruido tras ser atacado por un submarino de Estados Unidos en el Océano Índico frente a las costas de Sri Lanka, algo que no ocurría desde la Segunda Guerra Mundial, que concluyó en 1945.

Las autoridades de la isla surasiática informaron de al menos 87 marineros muertos tras el hundimiento en aguas internacionales de la fragata IRIS Dena, de unas mil 500 toneladas, valuado entre 200 y 300 millones de dólares por expertos navales.

Otras 32 personas fueron rescatadas y estaban siendo atendidas en el hospital, y unas 60 más estarían desaparecidas, de las 180 que se calcula que iban a bordo, según las autoridades de Sri Lanka.

En tanto, las defensas aéreas de la OTAN interceptaron un misil lanzado desde Irán que se dirigía al espacio aéreo de Turquía. La base aérea turca de Incirlik alberga un contingente considerable de la Fuerza Aérea estadounidense. Un alto oficial militar estadounidense y un funcionario occidental afirmaron que el ataque iraní tuvo como objetivo dicha base aérea.

El ritmo de los ataques contra Irán es tan intenso que la televisión estatal anunció que se pospondría la ceremonia luctuosa por el líder supremo iraní, el Ayatolá Alí Jamenei. Millones asistieron al funeral de su predecesor, el Ayatolá Ruhollah Jomeini, en 1989.

Por su parte, Irán lanzó más misiles y drones contra Israel y bases militares estadounidenses en Arabia Saudí, Qatar, Emiratos Árabes Unidos, Irak, Bahréin y Kuwait.

También atacó en la vecina región del Kurdistán iraquí a grupos de oposición kurdos armados y hostiles a la República Islámica. Anoche se reportaba la irrupción de estos combatientes a territorio iraní.

En Líbano, Israel amplió el alcance de sus ataques y lanzó operaciones terrestres en el sur del país, una escalada drástica en el conflicto. Hezbollah indicó que sus combatientes se enfrentaron a soldados israelíes cerca de la localidad fronteriza de Al-Dhahira, en el sur del país.

En cuanto a otros hechos registrados en el mar, un buque portacontenedores con bandera de Malta fue atacado ayer mientras pasaba por el Estrecho de Ormuz, y un petrolero fue alcanzado por una "gran explosión" en aguas frente a Kuwait, lo que provocó un derrame de crudo.

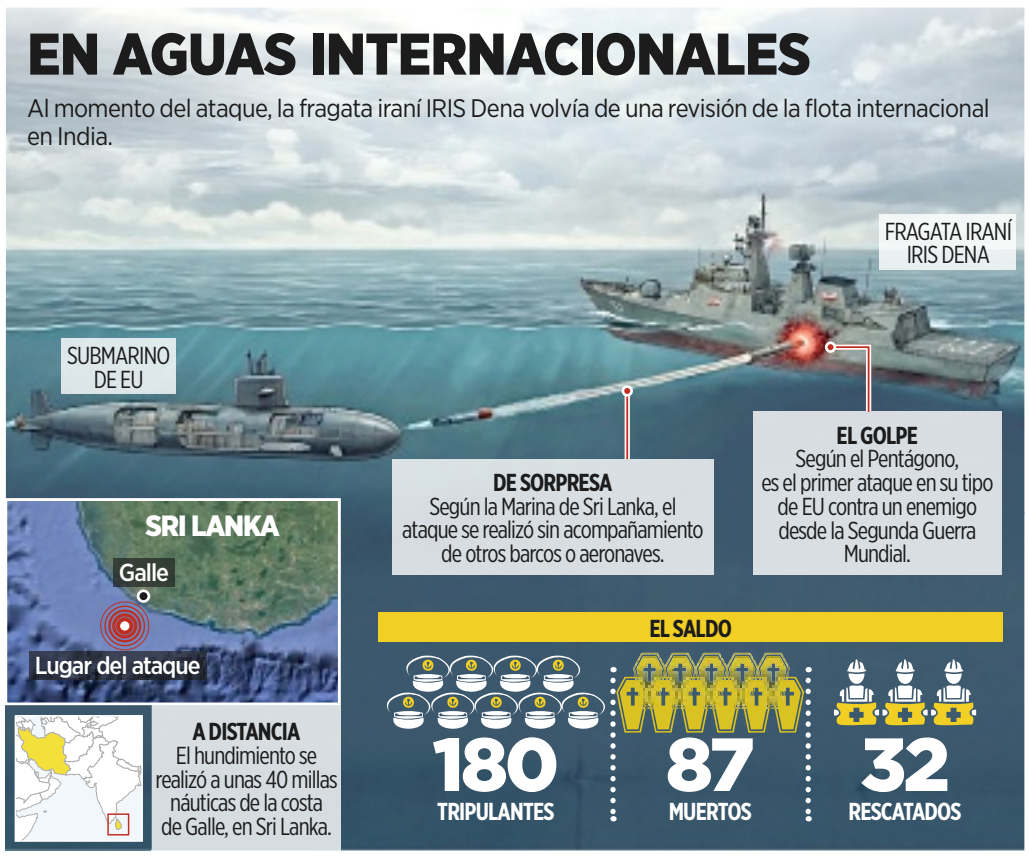

NotebookLM

Pasa reforma a comisiones

Suaviza Morena sin ceder 'control'

Pide CSP reducir 32 senadores y cambiar elección de plurinominales

MARTHA MARTÍNEZ Y CLAUDIA GUERRERO

Aunque la iniciativa de reforma electoral suavizó algunos temas, como mantener vivo el Programa de Resultados Electorales Preliminares (PREP), no cedió en lo que especialistas y legisladores de Oposición han considerado el "control" que podría tener Morena en los comicios.

La propuesta, que ayer fue enviada por la Presidenta Claudia Sheinbaum y turnada a comisiones de la Cámara de Diputados, suprime los plurinominales para elegir diputados de "minoría" bajo criterios que favorecerían al partido oficial.

Según la iniciativa, se plantea reducir el financiamiento a partidos en 25 por ciento, cuestiona el modelo electoral vigente, cambia la representación política y adelgaza la estructura institucional del sistema.

La iniciativa considera la reducción de 128 a 96 senadurías, eliminando 32 electas por el principio de representación proporcional que beneficia a la Oposición.

También prevé que la Cámara de Diputados se conforme por 300 legisladores de mayoría y 200 plurinominales. De estos, 100 serán los "mejores perdedores", los que aun perdiendo su elección obtengan los mejores porcentajes de votación para su partido; y otros 100 serán electos por votación directa en cinco circunscripciones regionales, lo que podría prestarse al uso de acordeones para condicionar a los ciudadanos.

Aunque se había planteado la posibilidad de eliminar el PREP, en la iniciativa se mantiene este sistema.

Elías Lixa, líder del PAN en San Lázaro, dijo que la iniciativa es una estrategia del oficialismo para perpetuarse. "Esto no se trata de una discusión de financiamiento, sino del ensanchamiento de un régimen ávido de encontrar nuevas estrategias para permanecer en el poder".

A pesar de que el senador Jorge Carlos Ramírez, del PVEM, aliado de Morena, adelantó que su bancada tendrá "voto libre", reconoció que la propuesta afecta la vida interna del partido.

Ricardo Monreal, coordinador de Morena en San Lázaro, reconoció que será difícil que sus aliados acompañen la iniciativa.

LA PROPUESTA

LO QUE PIDEN...

Estos son algunos de los cambios propuestos:

1. Reducción de 32 Senadores pluris; y elección de 100 Diputados como "mejores perdedores" y otros 100 mediante listas (los nuevos pluris).
2. Disminución en un 25% del financiamiento a partidos.
3. Disminución de 48 a 35 minutos los tiempos oficiales en radio y TV.
4. Traslada a medios de comunicación etiquetar contenido electoral modificado con IA.
5. Se topan salarios de funcionarios del INE y tribunales electorales.

SOLICITA A MEDIOS FILTROS DE IA

NADIA ROSALES

La iniciativa plantea obligar a los medios de comunicación a identificar y evitar la difusión del contenido "modificado o alterado" con inteligencia artificial, que no se haya etiquetado previamente.

"Las personas concesionarias de radio y televisión, así como las plataformas de servicios digitales, serán responsables de identificar, evitar la difusión y advertir sobre contenido no etiquetado", indica el proyecto.

Por inseguridad, cruceros no llegan a Puerto Vallarta

ARELY SÁNCHEZ

La ola de violencia que vive México, recrudecida tras la captura de Nemesio Oseguera, "El Mencho", provocó que cruceros que tienen como destino Puerto Vallarta, se alejen del destino.

"Si bien se han producido modificaciones en los itinerarios de cruceros en México, más del 95 por ciento del turismo de cruceros opera actualmente con normalidad", dijo a REFORMA la Asociación de Cruceros de Florida y el Caribe.

"Las líneas de cruceros trabajan en estrecha colaboración con expertos en seguridad global y autoridades gubernamentales, monitoreando activamente las rutas e itinerarios planificados para realizar ajustes si es necesario, priorizando siempre la seguridad", agregó.

Fuentes del puerto de Cabo San Lucas revelaron que cruceros de la naviera Princess Royal extendieron su estancia en este destino sudcaliforniano el 23 y 24 de febrero, así como el 2 y 3 de marzo y que programaron otra extensión para el 9 y 10 de marzo.

Al extender su estancia, dijeron, evitaron llegar a Puerto Vallarta y cumplieron con el itinerario.

"Princess Ruby extendió su estancia para el 13 y 14 de marzo. Carnival Panorama adelantó su fecha de arribo del 6 al 3 de marzo", detalló la fuente.

Holland América Zuiderdam, que no tenía arribo programado para Cabo San Lucas, decidió llegar el 1 de marzo, y Princess Ruby, que tampoco tenía llegada prevista para La Paz informó que estará ahí el 11 de marzo.

Otra naviera que buscó hacer cambios de último momento en su itinerario fue NCL Blis, pero el tamaño de su barco le impide entrar a La Paz.

Facebook: Saymi Pineda Velasco

El crucero Holland América Zuiderdam es uno de los que no llegó a Puerto Vallarta.

Ven a 4T hasta 2045 en plan de CDMX

IVÁN SOSA

Especialistas alertaron que el proyecto del Plan General de Desarrollo (PGD), instrumento que actualmente se encuentra en consulta pública y que deberá regir el crecimiento urbano de la Capital los próximos 20 años, asume que Morena permanecerá en el poder hasta 2045.

El contenido del documento replica conceptos políticos de la Administración actual como lo es transformación, bienestar y Utopías.

La repetición de estos conceptos muestra que el discurso político del Gobierno en turno desplazó el objetivo de planear el futuro de la Ciudad con la sociedad, aseguró la investigadora de la UAM, Anavel Monterrubio.

"¿Por qué surgió el Instituto de Planeación? Precisamente para superar esta parte de que el Gobierno central controle todo el mecanismo de planeación", subrayó.

"Esto es precisamente algo que nosotros hemos criticado mucho, que al haber una reforma política con un enfoque de derechos y con un lenguaje de derechos humanos, también tendría que haber una reforma institucional, y eso es algo que no está, que no está sucediendo" mencionó la también especialista en Sociología y Planeación y Políticas Metropolitanas.

En el documento se refiere a programas como Casas de Gobierno, Agua Bienestar y Polígonos de Bienestar, dando por hecho la permanencia de políticas públicas promovidas por la Administración actual.

Especial

TLACOPAC. Vecinos de San Angel, San Angel Inn y Tlacopac se han manifestado en contra del Plan de Desarrollo de Clara Brugada.

> El Plan General de Desarrollo debe trascender el esquema del Gobierno en turno y eso es lo que no se está logrando".
>
> ***Anavel Monterrubio,*** *investigadora de la UAM*

610972000016