Diario de Yucatán

EL PERIÓDICO DE LA VIDA PENINSULAR

GRUPO megaMEDIA

MÉRIDA, YUCATÁN, MÉXICO | JUEVES 26 DE MARZO DE 2026

yucatan.com.mx | dydigital.com.mx | | FINAL $20.00

100 AÑOS

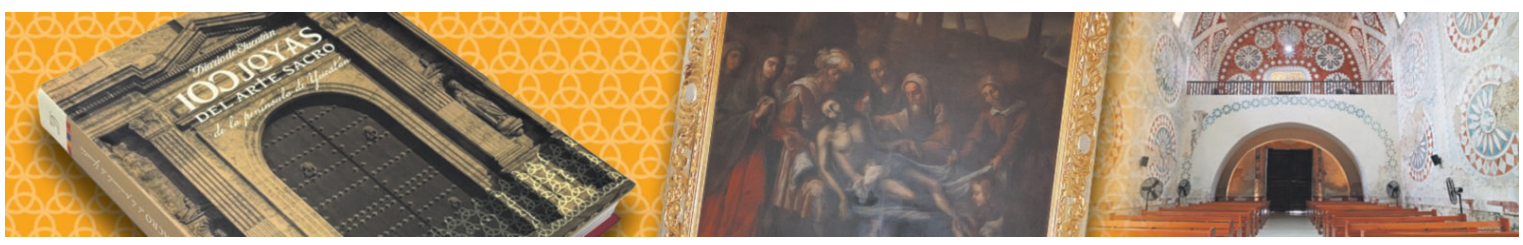

ATRACTIVO

Atrae a expatriados residentes en Mérida la obra "100 joyas de artes sacro...". IMAGEN

POLÍTICA Y GOBIERNO

Aval parcial al plan b

PT ofrece acompañarlo en lo general, pero no en revocación de mandato

Sesión legislativa, entre acusaciones y horas de tensión

El Senado aprobó anoche en lo general, con 87 votos a favor y 41 en contra, la reforma electoral impulsada por la presidenta Claudia Sheinbaum, conocida como plan b, mientras continuaba la discusión en lo particular, donde se preveía abordar la revocación de mandato.

La votación se dio tras un debate prolongado y posturas divididas, con un papel clave del Partido del Trabajo (PT), que respaldó la iniciativa en lo general, aunque manifestó reservas sobre el artículo 35 constitucional.

El PT reiteró su apoyo al proyecto presidencial y a la alianza oficialista, pese a su desacuerdo en el tema de revocación de mandato, en tanto que la oposición —PAN y PRI— rechazó de forma unánime la reforma, entre acusaciones de presiones e incluso señalamientos de intimidación.

La sesión estuvo marcada por un clima de alta tensión y confrontaciones verbales entre legisladores, reflejo de la polarización en torno a la propuesta.

El debate evidenció fracturas en temas específicos dentro del bloque oficialista, aunque sin riesgo para la mayoría simple. También dejó entrever un escenario político tenso rumbo a los próximos procesos electorales.

EL UNIVERSAL

Senadores intercambian impresiones durante la discusión del plan b

+ MÁS INFORMACIÓN: PÁGINA 8

INTERNACIONAL

Rechazo a guerra en Irán

Estadounidenses desaprueban el conflicto bélico

El 59% de los estadounidenses cree que atacar a Irán fue una decisión equivocada y desaprueba la gestión del conflicto que está realizando el presidente de Estados Unidos, Donald Trump.

En concreto, el 61% encuestados —una encuestra del Centro de Investigación Pew— desaprueba además la gestión de Trump, frente al 37% que aún aprueba las decisiones del republicano.

"Capacidad y voluntad"

Irán advirtió que posee la "capacidad y voluntad" de generar una "amenaza creíble" contra el estratégico estrecho de Bab al Mandeb, si Estados Unidos intenta tomar contramedidas contra el bloqueo del estrecho de Ormuz —clave para energéticos—, como una invasión terrestre en su territorio.

+ MÁS INFORMACIÓN: PÁGINA 3

EFE

Sarah Mullally, arzobispa de Canterbury, asumió ayer su papel como jefa de la Iglesia Anglicana en el Reino Unido y de su comunidad

Una arzobispa a la cabeza

La Iglesia Anglicana cuenta, por primera vez en su historia, con una mujer a la cabeza, después de que Sarah Mullally fuera investida ayer como arzobispa de Canterbury.

Pese que ocupaba el cargo formalmente desde enero, el acto de ayer marca el inicio de su papel como líder de la Iglesia Anglicana en el Reino Unido, y de la comunidad anglicana a nivel mundial.

La arzobispa Sarah, que fue ordenada sacerdotisa a sus 40 años después de ser enfermera, expresó tener esperanza en su Iglesia frente a los retos contemporáneos.

+ MÁS INFORMACIÓN: PÁGINA 2

COMUNIDADES

Peligro latente del agua

No hay gran infraestructura de tratamiento

La sostenibilidad del agua en Mérida tiene como reto principal la falta de infraestructura para su tratamiento frente a la contaminación a la que está expuesta, señala Germán Giácoman Vallejos, docente de la Facultad de Ingeniería de la Uady.

Según su perspectiva, el sistema actual mantiene su viabilidad para los próximos 10 o 15 años; sin embargo, advierte que más allá de ese período se prevé una merma significativa en la calidad del suministro, si no se priorizan las inversiones en el procesamiento de las aguas residuales.

La verdadera crisis no es la disponibilidad, sino la degradación sistemática de su calidad, indica.

+ MÁS INFORMACIÓN: LOCAL

ILSE NOH CANCHÉ

Reto musical. Las solistas Gabriela Flores y Valeria Vázquez (en la foto con el director de la OSY, Alfonso Scarano), destacan la carga emocional y exigencia técnica del "Stabat Mater" y su conexión personal con la obra. + MÁS INFORMACIÓN: IMAGEN

CALIDAD DE VIDA

Mérida nombra a 2 mujeres cronistas

El Cabildo avala por unanimidad ambas propuestas

Por primera ocasión en sus 31 años de existencia, el Consejo de Cronistas de Mérida cuenta con mujeres.

Ayer, el Cabildo de la ciudad aprobó por unanimidad el nombramiento de María Teresa Mézquita Méndez, directora de la Feria Internacional de la Lectura Yucatán, e Ileana Beatriz Lara Navarrete, doctora en Arquitectura, como integrantes de ese órgano honorario que se creó en 1995.

La alcaldesa Cecilia Patrón Laviada destacó el hecho como una "acción afirmativa para corregir una ausencia histórica".

"Ellas llegan a narrar esta ciudad, y su llegada ya es parte de la narración. Son cronistas y crónica al mismo tiempo. La que escribirá la historia también es la historia que hoy se escribe".

+ MÁS INFORMACIÓN: IMAGEN

DEPORTES

INTERNET

Ochoa, en el debate

La convocatoria del Tri pone a Guillermo Ochoa en el centro del debate rumbo a la Copa del Mundo de 2026, su sexta participación en la justa.

ÍNDICE

CITA DEL DÍA

La capital yucateca tiene como reto principal la falta de infraestructura adecuada para el tratamiento del agua frente a la contaminación. [Local]

Germán Giácoman Vallejos, docente de la Facultad de Ingeniería de la Uady

LOCAL

Patrimonio cultural

El ritual maya del hetzmek podría convertirse en patrimonio cultural intangible de Yucatán si el pleno del Congreso del Estado aprueba una iniciativa presentada ayer.

DEPORTES

Triunfo yanqui

Los Yanquis vencieron 7-0 a San Francisco en el debut del mánager de los Gigantes, Tony Vitello, al comenzar ayer la temporada de las Grandes Ligas de Béisbol.

IMAGEN

La magia revive

HBO lanzó el avance de la serie de Harry Potter, con ocho episodios, y anunció el estreno para la Navidad 2026. La producción retoma la historia del joven mago y sus inseparables amigos.

Tipo de cambio

Pesos por divisa	Compra	Venta
Dólar	17.20	18.20
Euro	20.55	20.56

7 503025 284880